PŘÍČNÝ ŘEZ PF 1 v km 107,450
1:100

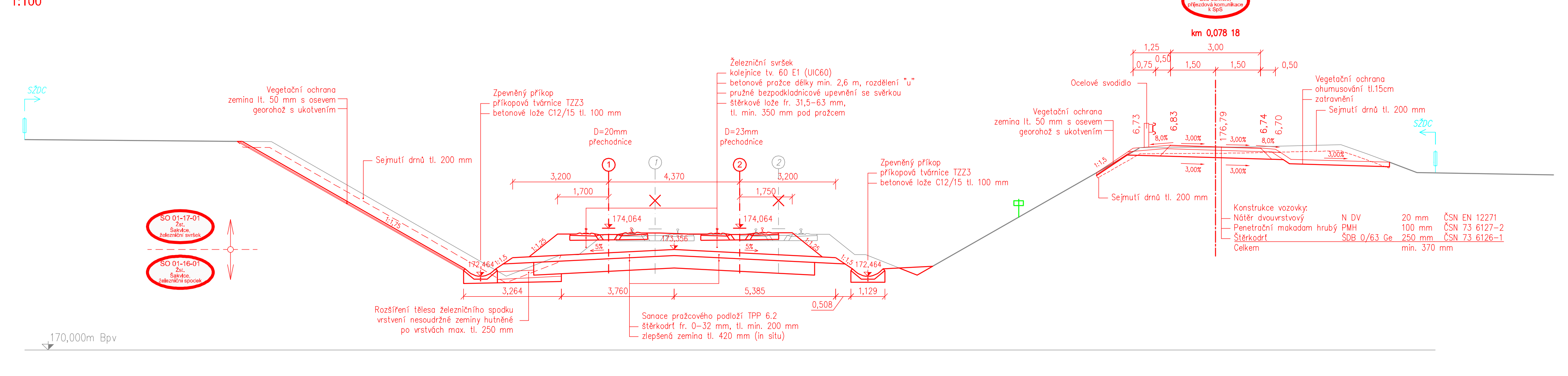

PŘÍČNÝ ŘEZ PF 3 v km 107,950
1:100

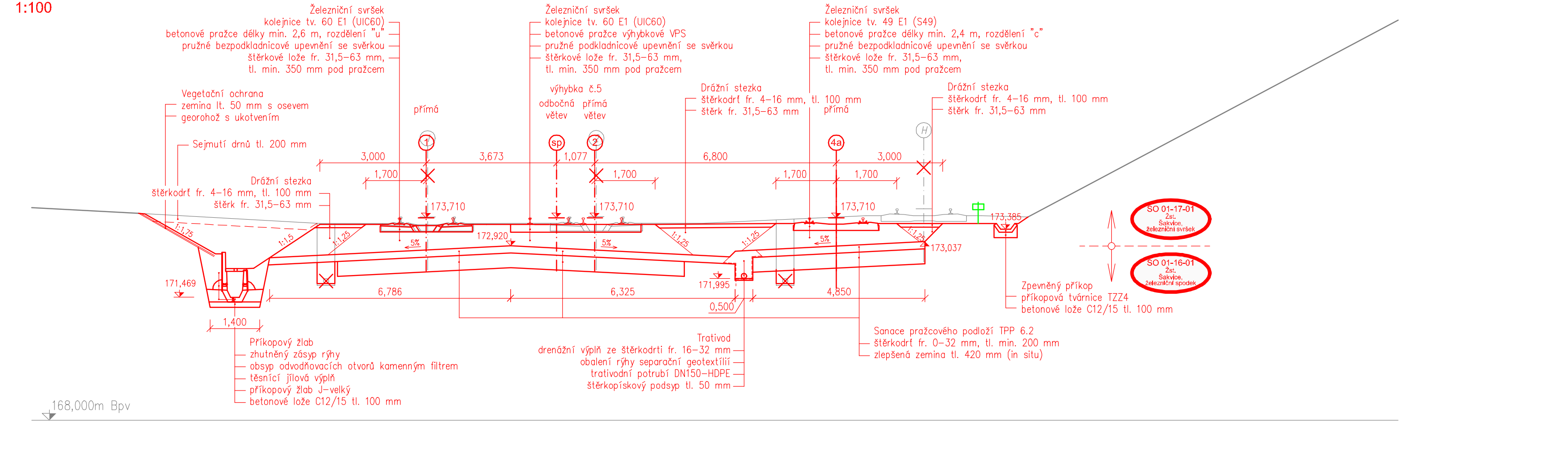

PŘÍČNÝ ŘEZ PF 5 v km 108,274
1:100

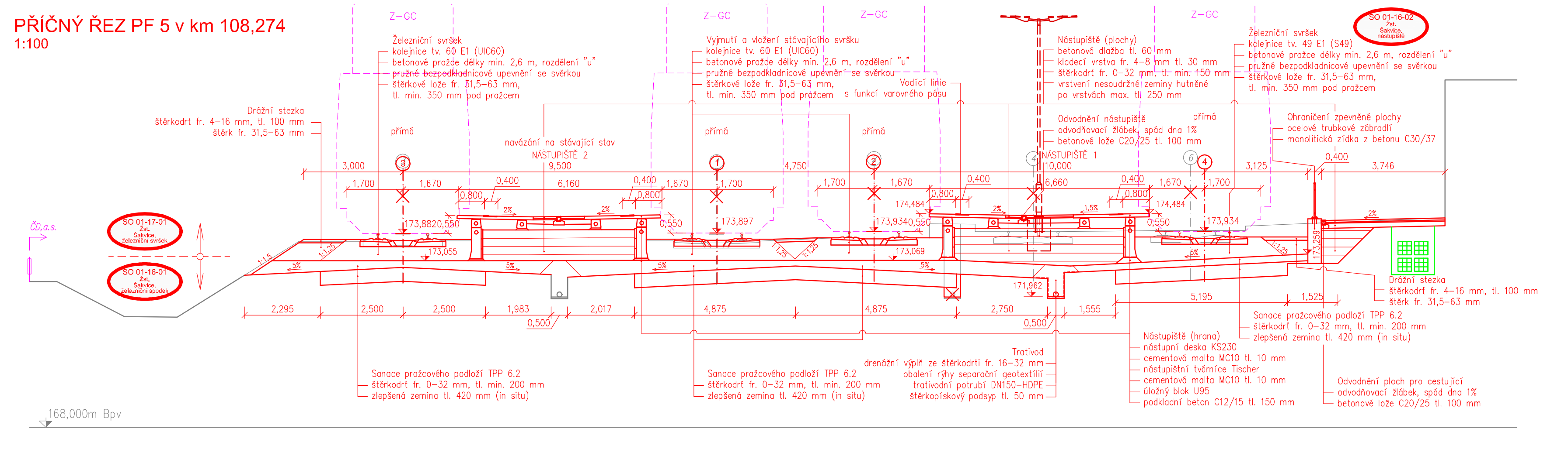

PŘÍČNÝ ŘEZ PF 7 v km 109,075
1:100

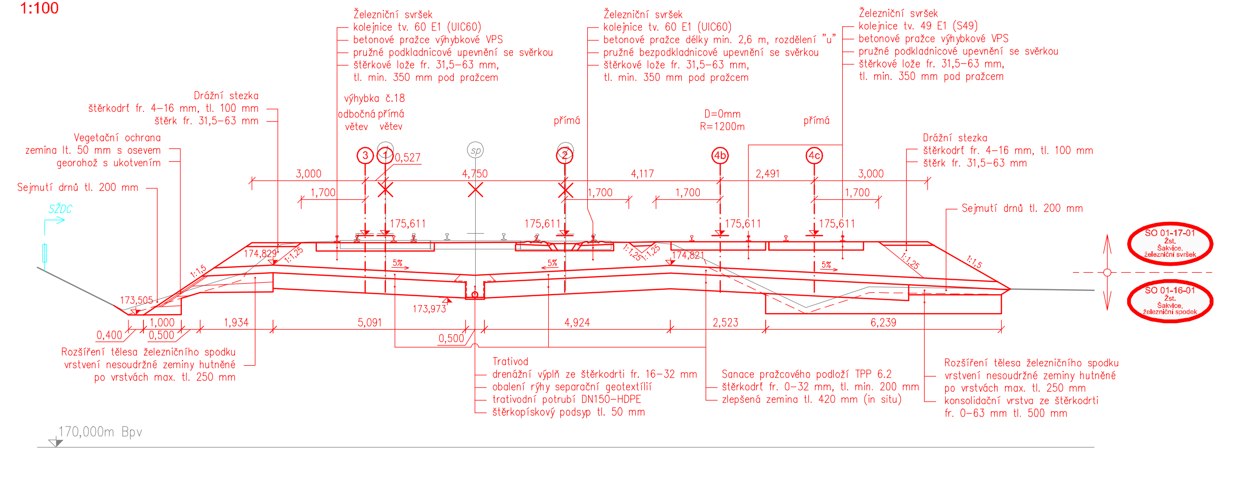

PŘÍČNÝ ŘEZ PF 9 v km 109,500
1:100

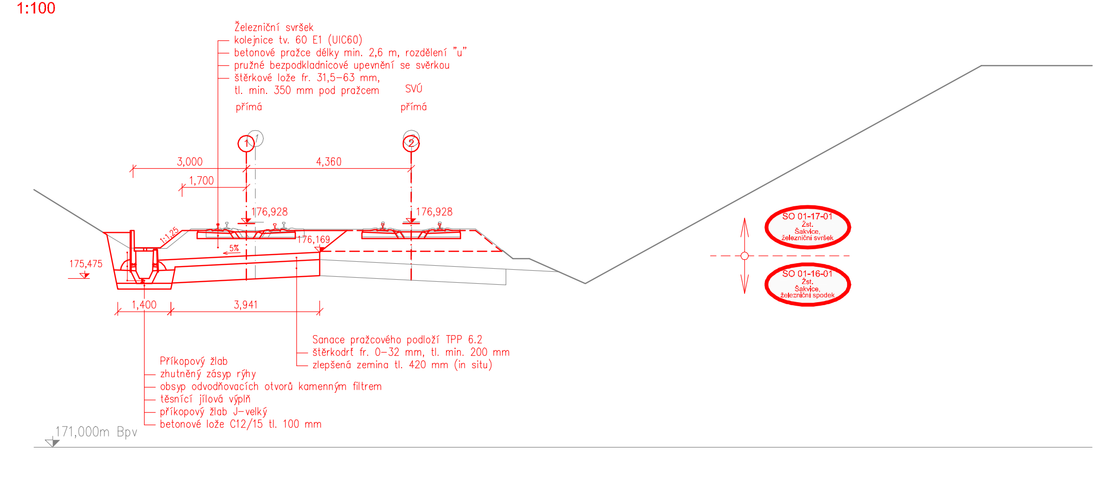

PŘÍČNÝ ŘEZ PF 2 v km 107,775
1:100

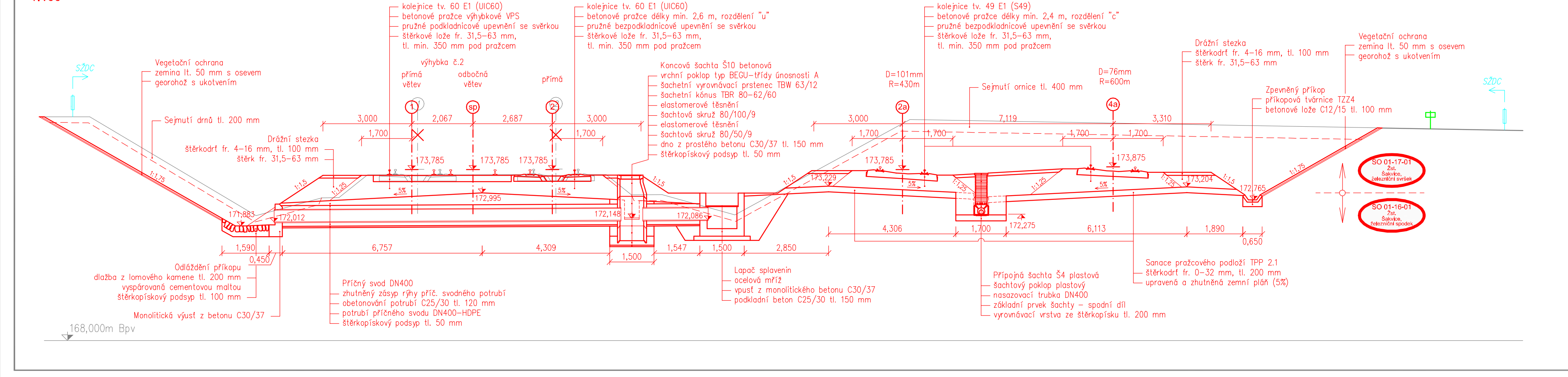

PŘÍČNÝ ŘEZ PF 4 v km 108,110
1:100

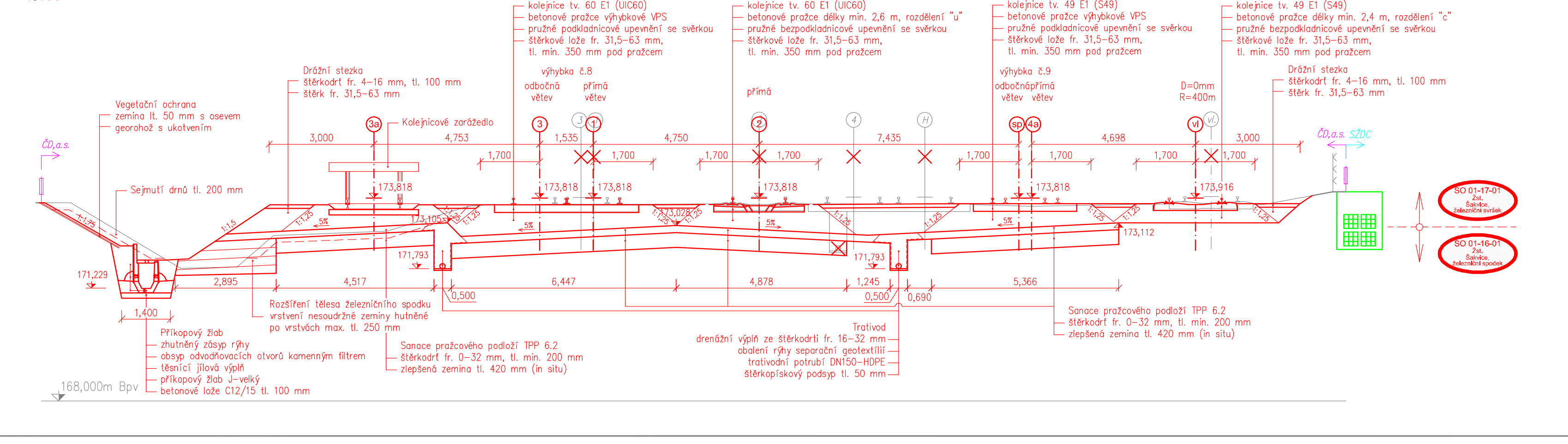

PŘÍČNÝ ŘEZ PF 6 v km 108,975
1:100

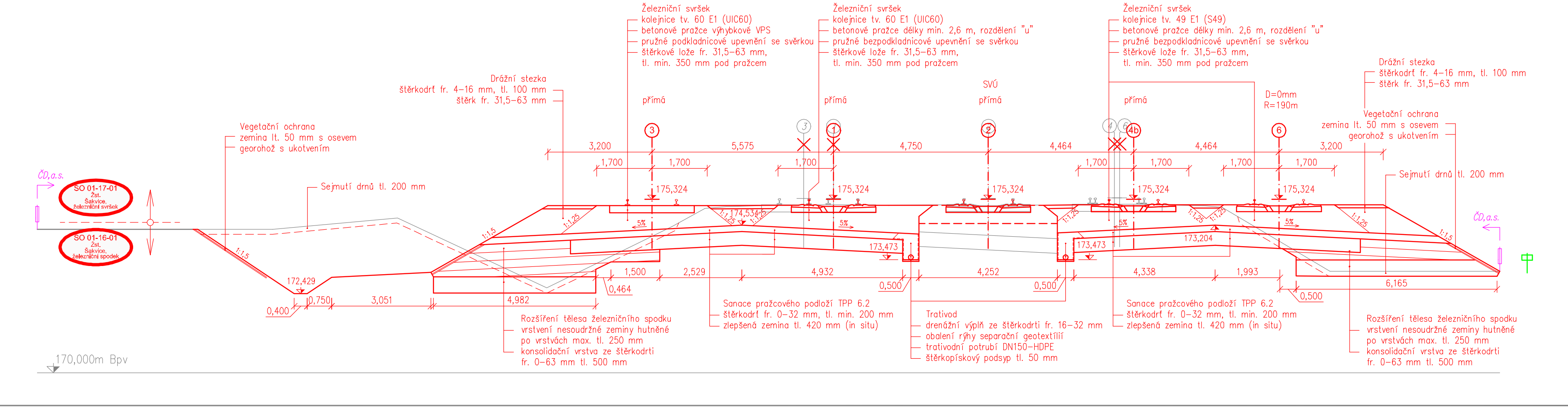

PŘÍČNÝ ŘEZ PF 8 v km 109,250
1:100

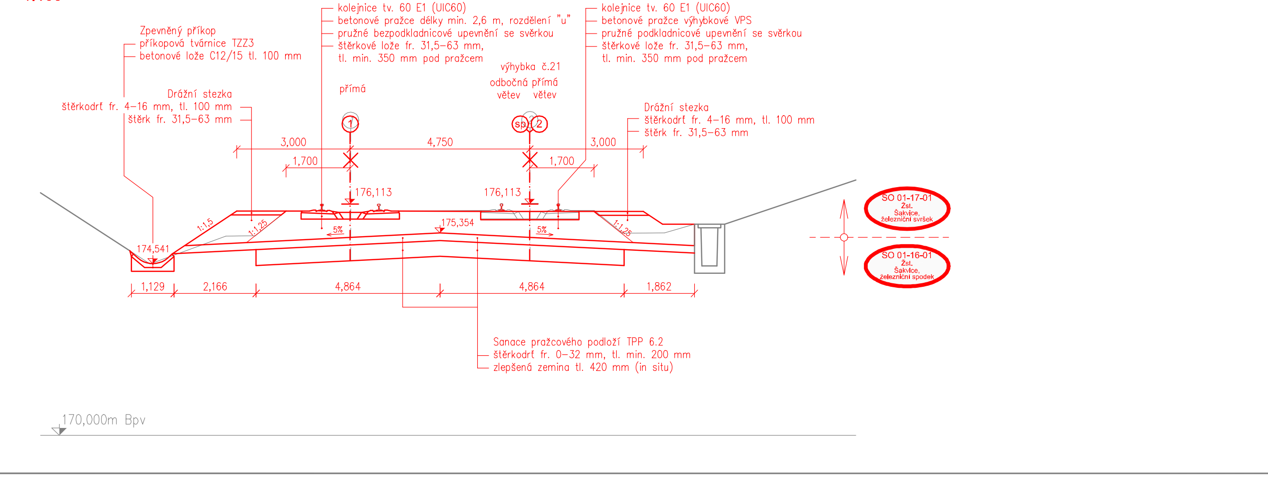

PŘÍČNÝ ŘEZ PF 10 v km 0,600
1:100

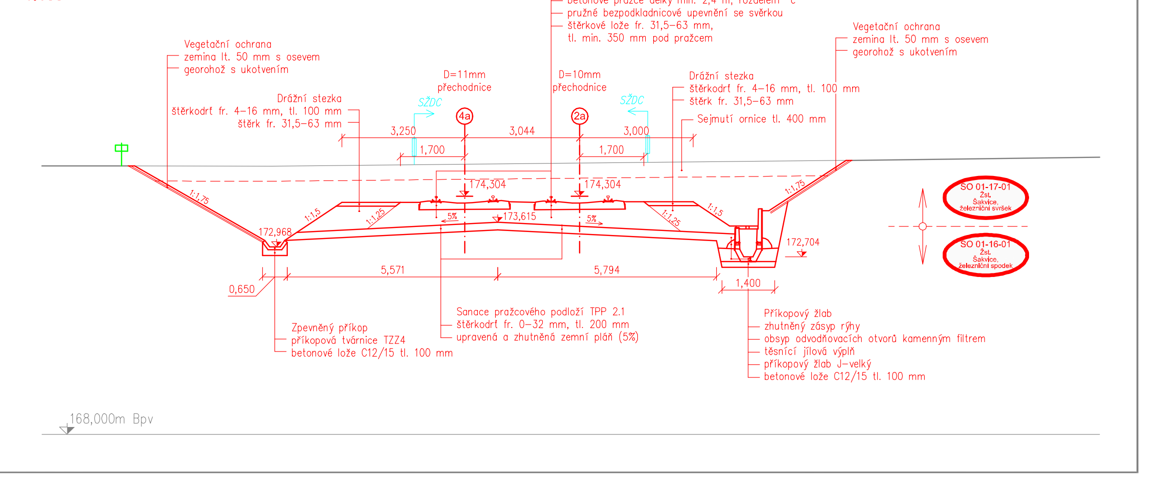

LEGENDA

- hranice drážního pozemku
- stávající oplocení
- hlavní kabelová trasa

DOKUMENTACE PO PŘIPOMÍNKÁCH

REVIZE Č.	DATUM	ZMĚNA	ČÍSLO SOUPRAVY:

SUDOP BRNO

SUDOP BRNO, spol. s r.o.
Kounicova 26
611 36 Brno
tel. : +420 972 625 804
E-mail: sudop@sudop-brno.cz

OBJEDNATEL:	SŽDC, s.o., Dlážděná 1003/7, 110 00 Praha 1 Stavební správa východ (organizační jednotka)		
PROFESNÍ SKUPINA:	11 KOLEJE	VEDOUCÍ PROF. SKUPINY Ing. Petr Rotschein	ŘEDITEL Ing. Jiří Molák
ODPOVĚDNÝ PROJ. ZAKÁZKY Ing. Lubomír Beňák	ODPOVĚDNÝ PROJ. PS, SO Ing. Lubomír Beňák	NAVRHL, VYPRACOVAL Ing. Lubomír Beňák	KONTROLOVAL Ing. Petr Rotschein
KRAJ: Jihomoravský	POVĚŘENÝ OÚ: Hustopeče		STUPEŇ: Přípravná dokumentace

Modernizace a elektrizace trati Šakvice - Hustopeče u Brna

Železniční svršek a spodek, Nástupiště, Železniční přejezdy, Komunikace

Příčné řezy - Část 1 - km 107,2-109,7 a km 0,0-0,7 - žst. Šakvice

ZAK. ČÍSLO 15062-01-0716	ARCH. ČÍSLO 2016110810
MĚŘÍTKO 1:100	POČET FORMÁTŮ 11 A4
DATUM:	08/2016
ČÁST D.4.1 D.4.2 D.4.3 D.4.7	PŘÍLOHA 5.1